MAPA DE ROTA DE TRANSPORTE ESCOLAR

GOVERNO DO ESTADO DO ESPÍRITO SANTO
Secretaria da Educação

Responsável Giselly Rezende Vieira Data: 12/06/2025

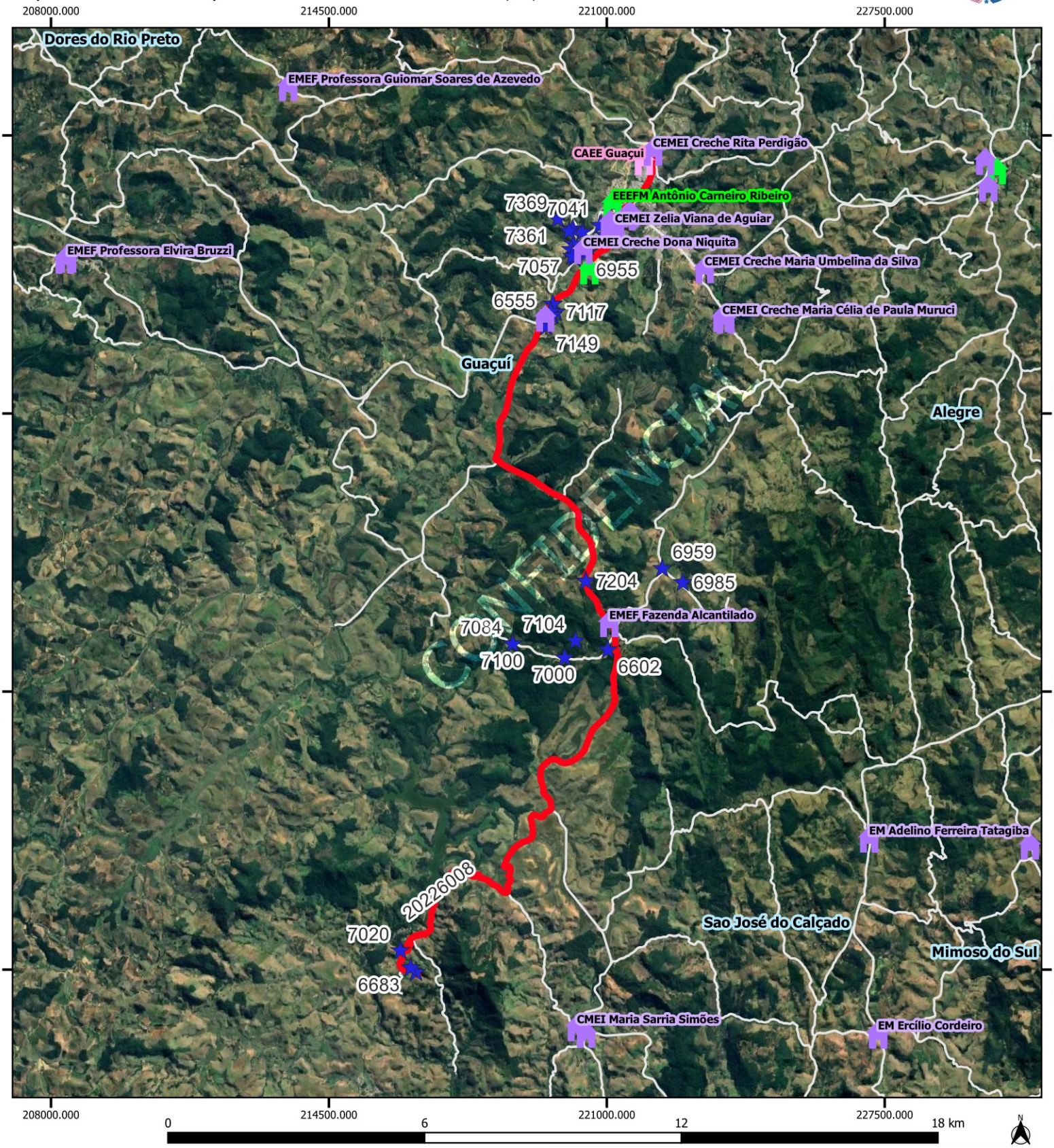

Legenda

Escolas

- Estadual
- Municipal
- CAEE
- alunos_transcolar_es

- rotas_sedu [84]
- Estradas_Vicinais
- Google Satellite
- Limite_Municipal_2018

GUACUI			
Escola: EMEF ANISIO TEIXEIRA			
Código	20226008	Tipo: TR	Turno: M
Alunos:	Estado:0 Município: 35	Total: 35	Máximo* 35
Quilometragem Ida: 27.6	Volta: 27.6	Ap*: 0	Total*: 55.2
Versão: 21	Horários	Entrada:7:00	Saída: 11:30

Projeção Universal Transversa de Mercator / Origem da quilometragem no Equador e Meridiano Central acrescidas as constantes 10.000 km e 500 km respectivamente / Datum:

Nome do roteiro
IDA E VOLTA MUNICIPAL - EM ISAURA MARQUES DA SILVA X FLORESTAN FERNANDES